

Fiume Sesia:  
Il corso d'acqua è soggetto a piene ricorrenti, con possibilità di esondazione; l'area del tracciato della strada si colloca all'interno della fascia "C" del PSFF, ovvero in aree soggette ad esondazione per piene catastrofiche.

Roggia Busca:  
Questo canale era una delle derivazioni dal fiume Sesia; strada attraversa la roggia avente una luce sufficientemente per permettere il deflusso delle piene eccezionali.

Aree di valore ambientale:  
Sono aree costituite dalle fasce boscate ripariali soggette a tutela, come i biotopi del Bosco dei Preti e del Bosco dei Lupi; il tracciato della strada non interessa direttamente queste aree.

Pozzi per acqua potabile:  
I pozzi Comunali forniscono all'acquedotto emungendo sottosuolo; il tracciato delle zone di rispetto

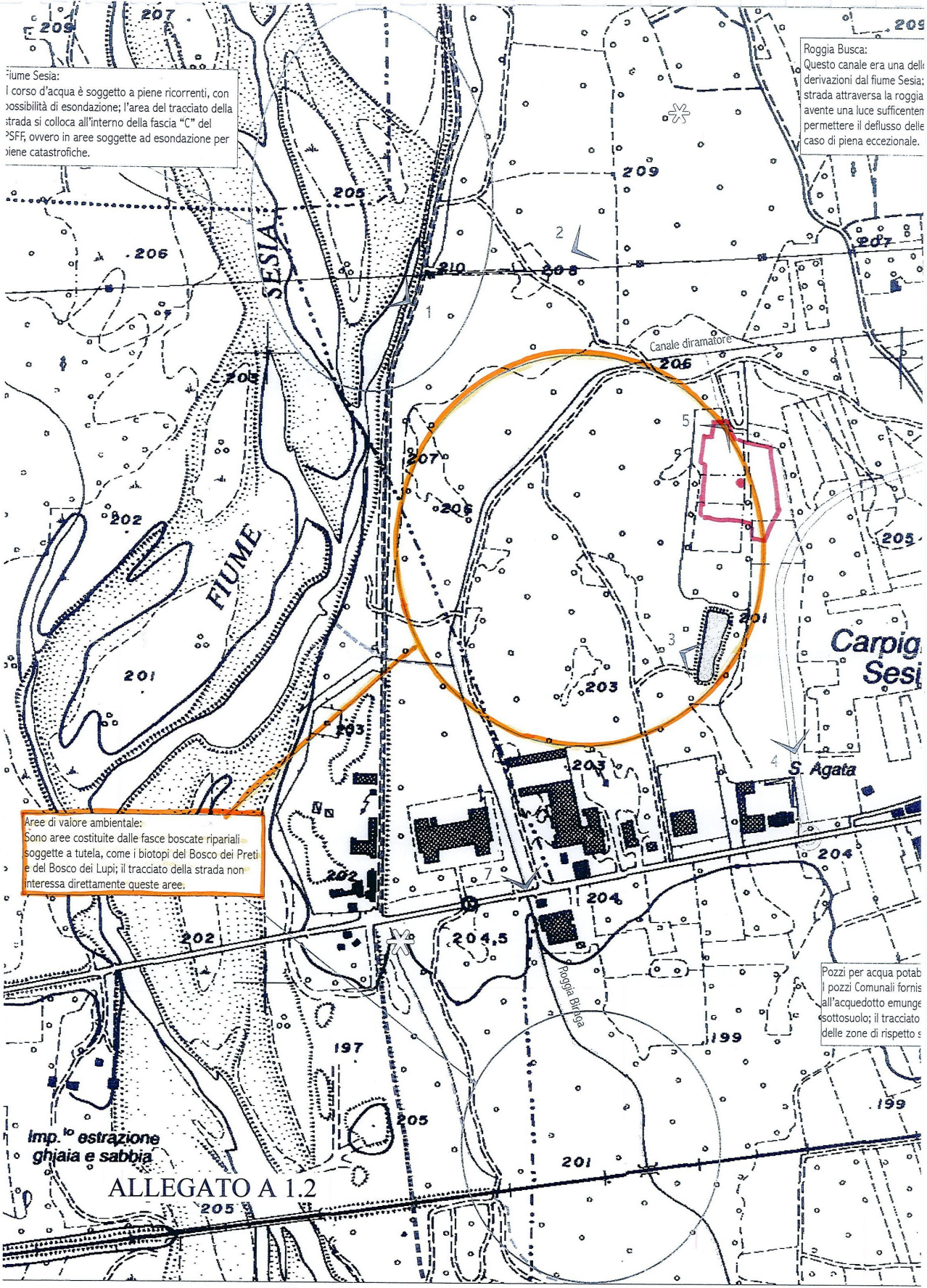

Imp. estrazione ghiaia e sabbia

ALLEGATO A 1.2



ia delle maggiori  
Sesia; il tracciato della  
oggi con un ponte  
centemente ampia da  
o delle acque anche in  
nale.

**Aree archeologiche:**  
Nel territorio della pianura sono stati rinvenuti vari reperti  
archeologici risalenti soprattutto alla romanizzazione  
dell'area; il tracciato della strada non interessa  
direttamente queste aree, anche se limitrofe vi sono zone  
di interesse archeologico definite dal P.R.G.C. di  
Carpiignano S.

**Fontanili:**  
L'area è interessata da emergenze spontanee  
della falda idrica freatica, oggi parzialmente  
inattive per l'abbassamento della superficie  
piezometrica; il tracciato della strada non  
interessa queste sorgenti ed è posto ad una  
distanza di sicurezza rispetto al rischio di una  
loro contaminazione.

a potabile:  
li forniscono acqua potabile  
amungendo le falde confinate del  
acciaio della strada è posto al di fuori  
spetto stabilite dal d.p.r. 236/88

**ALLEGATO A 2.2**

Elaborato:	Tavola n.	Scala:
<b>CARTA DI SINTESI DELLE AREE DI ATTENZIONE IN RELAZIONE AL PROGETTO</b>	<b>5</b>	<b>1:5000</b>

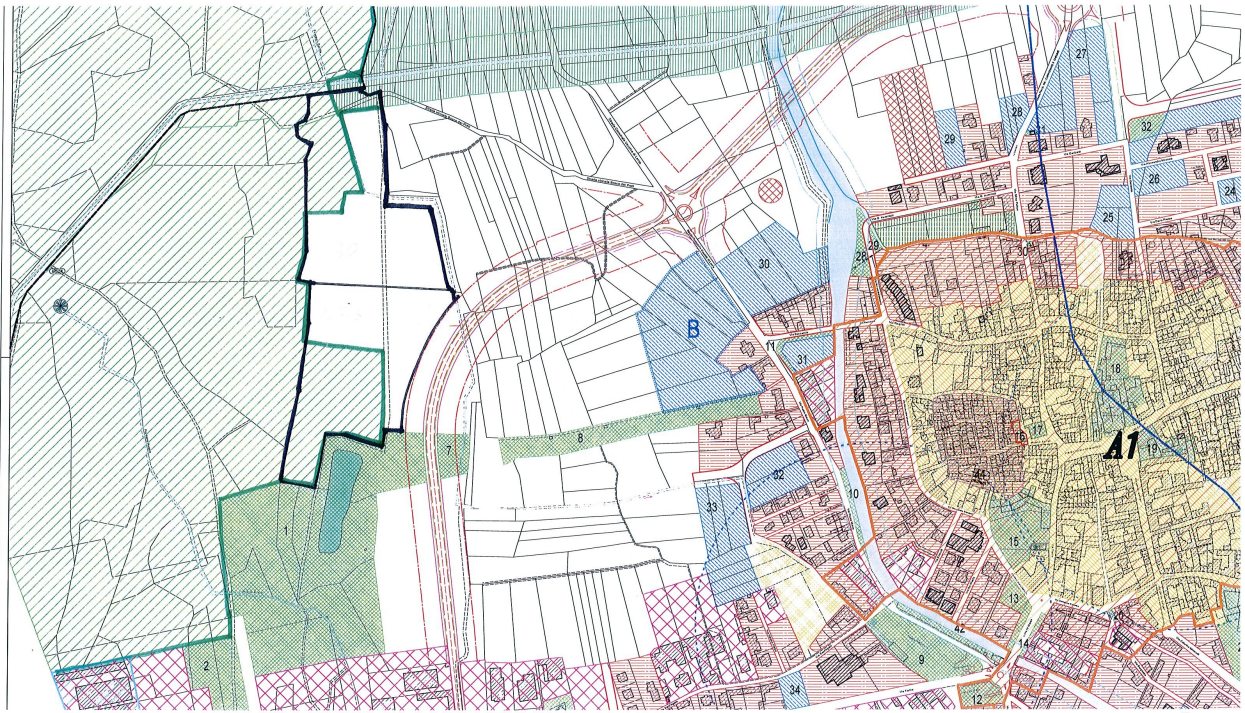

ALLEGATO B

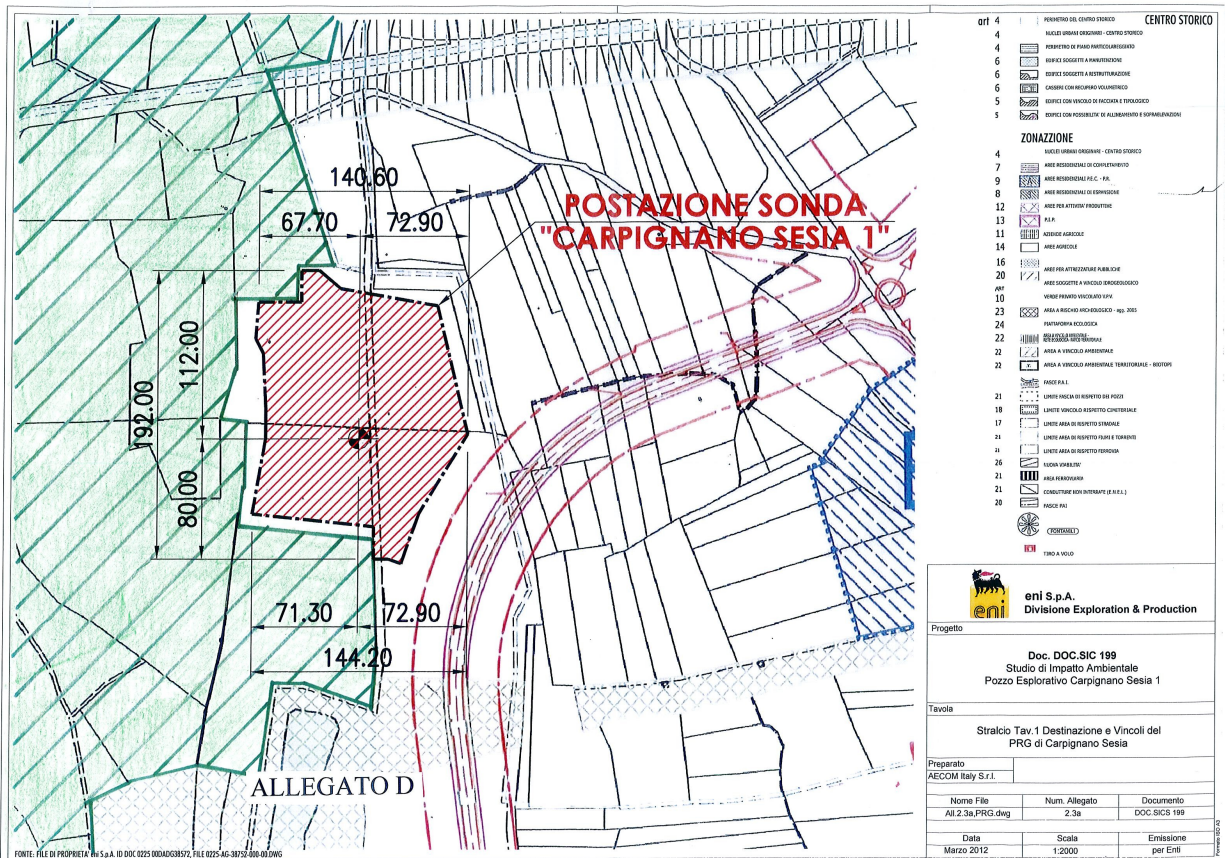

ALLEGATO D

- or 4**
- 4 PERIMETRO DEL CENTRO STORICO
  - 4 VALORI MINIMI CUBICHI - CENTRO STORICO
  - 4 EDIFICI SOSPETTI A PARAFRASE
  - 6 EDIFICI SOSPETTI A PARAFRASE
  - 6 EDIFICI SOSPETTI A PARAFRASE
  - 6 CANTIERI CON RICOVERO VOLONTARIO
  - 5 EDIFICI CON VINCOLO DI SICUREZZA E DIVERSO
  - 5 EDIFICI CON POSSIBILITÀ DI ALBERGAMENTO E SOPRANNUMERI
- ZONAZIONE**
- 4 SUOLO URBANO ORDINARI - CENTRO STORICO
  - 7 AREE RESIDENZIALI DI COMPLETAMENTO
  - 9 AREE RESIDENZIALI P.L.C. - P.A.
  - 8 AREE RESIDENZIALI DI SEMPLICE
  - 12 AREE PER ATTIVITÀ PRODUTTIVE
  - 13 P.A.P.
  - 11 AREE AGRICOLE
  - 14 AREE AGRICOLE
  - 16 AREE PER ATTIVITÀ PUBBLICHE
  - 16 AREE SOSPETTE A VINCOLO SINDACALISTICO
  - 10 AREE PER ATTIVITÀ PUBBLICHE
  - 23 AREE A RISCHIO SISMICO - REG. 2263
  - 24 PARTICOLARE ECOLOGICO
  - 22 AREE A RISCHIO SISMICO
  - 22 AREE A RISCHIO SISMICO
  - 22 AREE A RISCHIO SISMICO - REGIONALI - REGIONALI - REGIONALI
  - 21 AREE P.A.L.
  - 18 LIMITE AREA DI RISERVA PER PUGIL
  - 17 LIMITE AREA DI RISERVA CANTIERISTICA
  - 17 LIMITE AREA DI RISERVA SINDACALE
  - 21 LIMITE AREA DI RISERVA PUGIL E TORRIONE
  - 21 LIMITE AREA DI RISERVA PUGIL
  - 26 AREE PER SOSTEGNO
  - 21 AREE PER SOSTEGNO
  - 21 CONDOTTE NON INTERASSE (S.A.E.L.)
  - 20 FOCHE P.A.L.
- TIPO A VELO**

**eni S.p.A.**  
Divisione Exploration & Production

Progetto  
Doc. DOC.SIC 199  
Studio di Impatto Ambientale  
Pozzo Esplorativo Carpignano Sesia 1

Tavola  
Stralcio Tav.1 Destinazione e Vincoli del  
PRG di Carpignano Sesia

Preparato  
AECOM Italy S.r.l.

Nome File	Num. Allegato	Documento
Air 2.3a.PRG.dwg	2.3a	DOC.SIC199

Data	Scala	Emissioni
Marzo 2012	1:2000	per ENI

Fonte: FILE DI PROPRIETÀ: P115.ppt (ID DOC: 0225.000A0638397, FILE 0225-AG-30732-000-00.DWG)



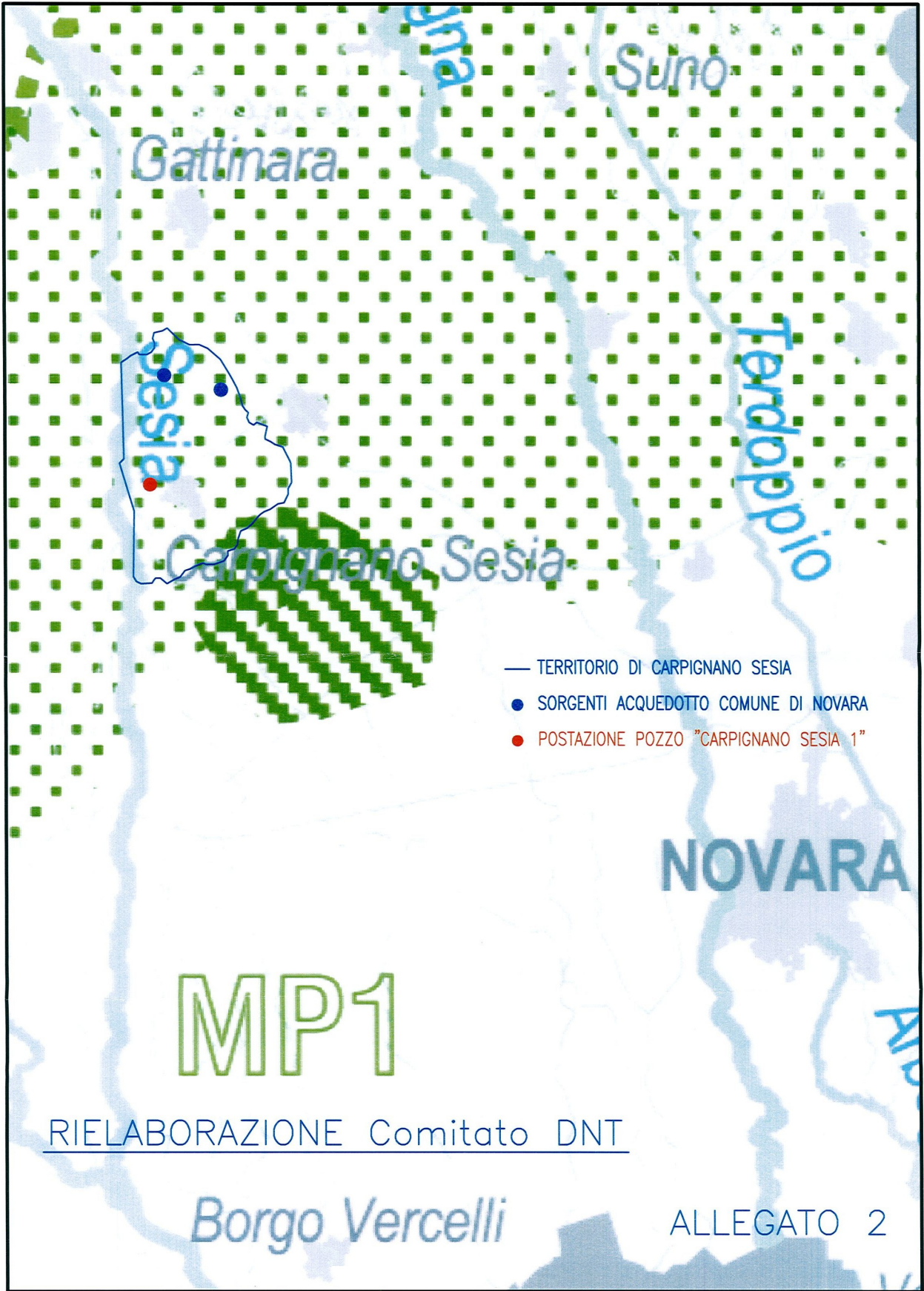

MP1

RIELABORAZIONE Comitato DNT

Borgo Vercelli

ALLEGATO 2